

生命的 承擔

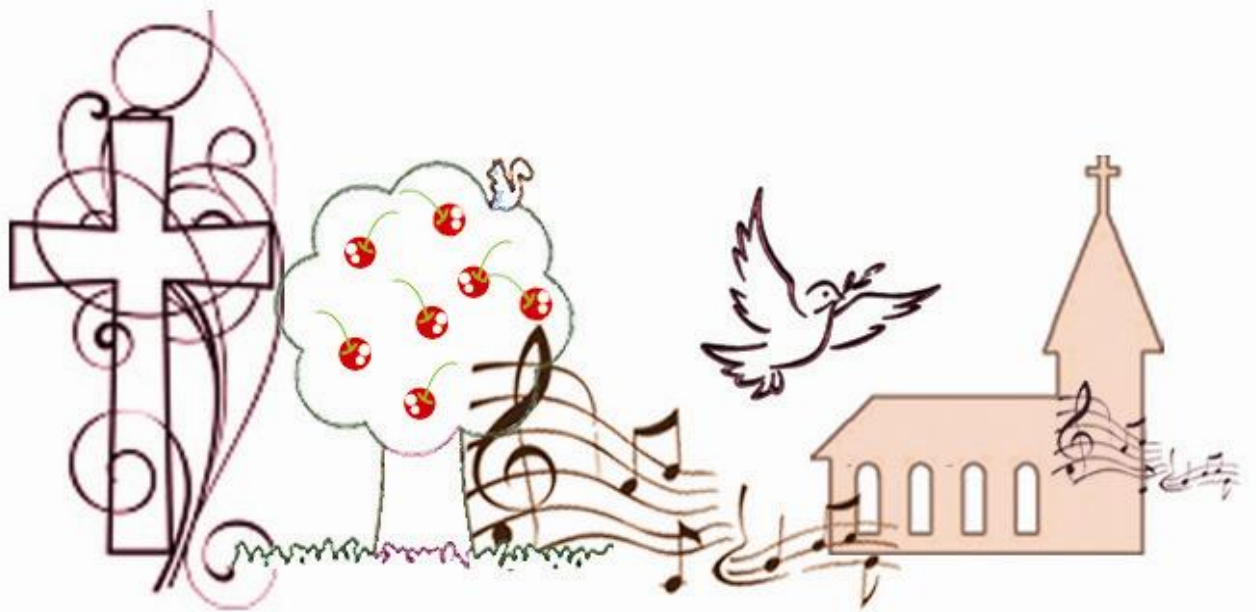

「各人要照所得的恩賜彼此服事，
作神百般恩賜的好管家。」
(彼得前書 4：10)



基督教福音聯合會宗聖堂
主日崇拜週刊：2011年1月23日

地址：九龍深水埗青山道 142 號順發居二樓 A-E 室(全層)

電話：2363-9987 / 2408-9595 傳真：3011-5044

電郵：chungshingchurch@yahoo.com.hk

網址：<http://www.ueml.org.hk>

同工：張福民牧師、鄭秀貞牧師、陳慧賢姑娘

同工手電：鄭秀貞牧師(6891-3823) / 陳慧賢姑娘(9100-4094)

主日崇拜時間：上午十一時正

主日學時間：上午九時三十分

崇拜程序（一月份第四主日）

主 席 :	夏仲威執事	講 員 :	鄭秀貞牧師
詩歌敬拜 :	敬拜小組	司 琴 :	柯家純姊妹
當值執事 :	柯舉俊執事		
招 待 :	張源長弟兄	連金明弟兄	
司 事 :	劉壽蘭姊妹	秦劍儀姊妹	
音 響 :	柯舉偉弟兄	柯家紈姊妹	
迦南園(合班) :	陳慧賢姑娘	羅匯斌弟兄	溫碧霞姊妹

- | | | | | |
|-----|------|--|---|---|
| 1. | 默 禱 | 主 在 聖 殿 中 | 眾 | 坐 |
| 2. | 宣 召 | 因耶和華為大，當受極大的讚美；祂在萬神之上，當受敬畏。外邦的神都屬虛無，惟獨耶和華創造諸天。有尊榮和威嚴在祂面前，有能力和喜樂在祂聖所。 | 眾 | 坐 |
| 3. | 祈 禱 | 主 | 眾 | 立 |
| 4. | 詩歌敬拜 | 敬 拜 小 組 | 眾 | 立 |
| 5. | 讀 經 | 馬 太 福 音 2 5 : 1 4 - 3 0 | 眾 | 坐 |
| 6. | 講 道 | 講 題 : 兩 類 型 的 管 家 | 眾 | 坐 |
| 7. | 奉 獻 | 《 3 9 4 首 - 將最好獻上 》 | 眾 | 坐 |
| | | 主 日 奉 獻 | | |
| 8. | 謝 禱 | 主 | 眾 | 立 |
| 9. | 報 告 | 鄭 秀 貞 牧 師 | 眾 | 坐 |
| 10. | 讚 美 | 《 讚 美 一 神 》 | 眾 | 立 |
| | | 「讚美一神萬福之源，天下生靈都當頌言，
天上萬軍也讚主名，同心讚美父子聖靈。」 | | |
| 11. | 祝 福 | 鄭 秀 貞 牧 師 | 眾 | 立 |
| 12. | 殿 樂 | 交 通 樂 分 享 | 眾 | 坐 |

請於聚會期間把手機及傳呼機關掉或調校為震動功能，
好讓會眾能在安靜中，敬虔地參與敬拜。多謝合作。

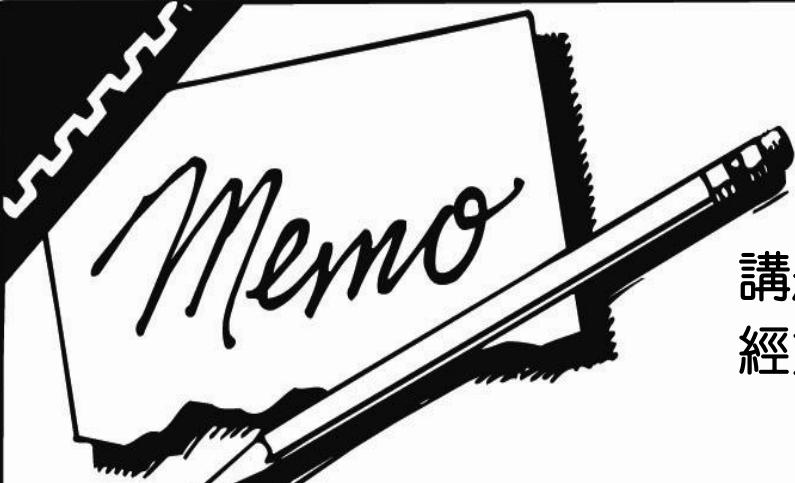

筆記

講題：兩類型的管家
經文：馬太福音 25:14-30

引言：

(一)

(二)

(三)

總結：生活應用

家事報告

1. 聖歌團練詩

今天崇拜散會後有聖歌團練詩，請各詩班員留步。

2. 福音主日

下主日為福音主日，講員：林智聰牧師，另有李麗兒姊妹分享見證，鼓勵弟兄姊妹邀請未信親友出席。會後有愛筵，歡迎弟兄姊妹留步分享。

3. 新春感恩崇拜

2月3日(四)農曆年初一，早上10:30有新春感恩崇拜及團拜，講員：冼錦光牧師。鼓勵弟兄姊妹出席，彼此祝福。

4. 以諾團契旅行

以諾團於3月5日(星期六)有旅行，詳情如下：-

地點及內容：暢遊流浮山海味街、大埔海濱公園、回歸塔、參觀壽桃牌製麪展銷廳及品嚐流浮山「鮑魚海鮮午餐」一天遊。

集合時間：上午9:00 (於9:30準時出發)

收費：每位\$108 (大小同價，包交通及膳食)

名額：48人，請於報名表上填上姓名。

5. 鄭牧師放假

鄭牧師於1月27日至2月8日期間放年假，返馬來西亞過年，在這段日子弟兄姊妹如有任何事故需要牧者協助，可聯絡本堂張福民牧師及陳慧賢姑娘。。

每週代禱事項

1 月 23~29 日

☆ 每日請用五分鐘代禱 ☆

日期	禱告事項	代禱後請(✓)
1 月 23 日 星期日	為在外地流學的弟兄姊妹祈禱： ◆ 為鍾日朗（美國）、張浚康（紐西蘭）、柯家晞（美國）、黃可兒（英國）祈禱，求主保守他們在外地的生活平安，亦祝福他們的學業順利 ◆ 為他們在港的家人祈禱，求主安慰他們的心，亦保守他們的生活滿有能力	
1 月 24 日 星期一	為張源長執事祈禱 ◆ 為源長哥的身體祈禱，特別為他的膝蓋禱告，求主醫治，亦保守他每日出入、工作都平安得力 ◆ 為源長哥的工作、事奉禱告，求主使用他在不同崗位中，成為別人的祝福	
1 月 25 日 星期二	為 1 月 30 日的福音主日祈禱 ◆ 為講員林智聰牧師祈禱，求主使用僕人作流通管子，釋放神話語的權能 ◆ 為弟兄姊妹有邀請未信親友參加聚會的心祈禱	
1 月 26 日 星期三	為迦勒團契祈禱 ◆ 為團契職員（金明、路加、玉蓮、嬌姐）祈禱，求主使用他們在團契的事奉，亦為他們能按著恩賜彼此配搭禱告 ◆ 為團友祈禱，求主幫助各團友生命成長，能在教會內成為合用的器皿，在家庭及工作中亦有美好見證	
1 月 27 日 星期四	為香港十八區的「九龍城區」祈禱 ◆ 為當中何文田、太子、九龍塘、土瓜灣、紅磡各區教會祈禱，求主使用她們成為各區居民的祝福，亦為當中教會能合一的事奉見證主禱告 ◆ 為當中 36 萬 9 千多的居民祈禱，求主破除他們當中的迷信、豁制，有一個接受真光的心	
1 月 28 日 星期五	為香港的持續寒冷天氣祈禱 ◆ 求主特別保守長者及長期病患者在嚴寒中的健康及安全，祝福他們有特別好的身體 ◆ 求主使用各個協助及支援的機構，好成為有需要者的幫助	
1 月 29 日 星期六	為明日崇拜祈禱 ◆ 為講員（林智聰牧師）祈禱，求主賜下祂自己大有能力的話語，得著我們每一個的心 ◆ 為主席（陳姑娘）、敬拜隊及其他司職人員祈禱，求主的靈帶領他們進入神同在的能力中事奉	

每月金句

各人要照所得的恩賜彼此服事，作神百般恩賜的好管家。

（彼得前書 4:10）

上主日奉獻		本月奉獻累積總數
主日獻金 :	\$ 1,240.00	\$127,007.50
十一奉獻 :	\$ 800.00	
感恩奉獻 :	\$ 1,600.00	
新堂奉獻 :	\$ 1,000.00	
獻 磚 :	\$ 100.00	
合 共 :	\$ 4,740.00	

2011 年新堂每月定額供堂認獻進度		
每月按揭供款	每月認獻供款	每月尚欠供款
\$34,521.00	\$8,500.00	\$26,021.00

本主日鮮花	
插花 : 吳艷裳姊妹	獻花 : 羅匯斌弟兄

下主日司職人員	
主 席 :	陳慧賢姑娘
講 員 :	林智聰牧師
司 琴 :	陳雪君執事
當值執事 :	柯舉俊執事
招 待 :	柯杏嬌姊妹 連金明弟兄
司 事 :	劉壽蘭姊妹 秦劍儀姊妹
音 響 :	柯舉偉弟兄 柯家納姊妹
插 花 :	吳艷裳姊妹
迦 南 園 :	(高小組) : 陳費娥姊妹
	(幼小組) : 文偉雄弟兄

15/01/11 至 21/01/11 各項聚會人數

主日崇拜	出席人數	團契/其他	出席人數
總 人 數	103	祈 禱 會	18
成 人	84	約拿單團契	9
幼 童	5	但以理團契	8
迦南園/兒童	14	安得烈團契	18
		彌迦團契	10
主 日 學	40	迦勒團契	15

16/01/11 主日學及信徒裝備課程出席人數

幼稚班 : 2人	初小班 : 6人	高小班 : 7人	中學班 : 5人
中國民間信仰 : 5人	使徒行傳及初期教會史 : 10人	喜樂班 : 5人	

作神百般恩賜的好管家 (二)

彼得說：「人要照所得的恩賜彼此服事，作神百般恩賜的好管家。」神賜給我們各樣的恩賜，我們就各樣恩賜作管家。要作神百般恩賜的好管家，就要明白屬靈恩賜的定義。恩賜的希臘文 charisma、在新約中出現了 17 次，「Charis」是指「恩典」；「ma」指「事情、事物、內容」即「神在恩典中所賜予之物」。

當弟兄姊妹被邀請參與教會的事奉，很多時都會推卻或婉拒。這正因為是不明白屬靈恩賜的意義。我們要明白恩賜不是自我享受、乃是建立及造就教會，恩賜不是代表權力、乃是謙卑承認恩賜的源頭是出於神；恩賜不是模仿別人、乃是聖靈隨己意賜予的，有屬靈恩賜的人不是代表他特別屬靈，但有屬靈生命的人必定有神賜予的恩賜，恩賜不是榮耀個人、乃是為建立基督的身體、以致在愛中彼此建立。

屬靈的恩賜是聖靈所給予的：林前 12:11「這一切都是這位聖靈所運行，隨己意分給各人的。」為的是要建立基督的身體、林前 12：7「聖靈顯在各人身上，是叫人得益處。」；「你們也是如此，既是切慕屬靈的恩賜，就當求多得造就教會的恩賜。」(林前 14：12)。

事奉是信徒具體的行動，去表達自己是教會一份子，表達對神的愛，與及經歷神的恩典與能力很重的過程，不願意也不嘗試參與事奉的信徒，生命會比較難去經歷神的奇妙及生命的成長。神差派我們在不同崗位事奉，祂也必定按著所指派的崗位，將需要的能力，就是屬靈恩賜加給我們，讓我們可以憑著祂所賜的裝備去完成使命。

我們知道教會裡面有很多大大小小的事奉工作，例如：司琴、詩班、司事、招待、主日學老師、代禱者、團契導師／職員、探訪員、跟進栽培初信者、關顧有需要的人等等…每一項事奉都需要服事者，教會很需要你的參與，你可以想一想，我們既然在這個教會，有什麼地方我可以服事的，我就去做，那麼你就是一個好管家，好管家就是把神給你的恩賜好好的運用出來彼此服事。

團契聚會

日期	時間	內容	主席 / 負責人
1月29日(六)	下午 2:30	約拿單團契 - 小創作	主席：吳樂兒 負責：導師
		但以理團契 - 耶和華羅以	主席：潘碧君 負責：文導師
		安得烈團契 - 詩歌分享 (生日週)	領詩：林淑貞 負責：周香文
1月30日(日)	下午 2:00	彌迦團契 - 運動週	負責：柯家純

聚會預告

日期	時間	內容	主席 / 負責人
1月30日(日)	早上 11:00	福音主日 及散會後愛筵	主席：陳慧賢姑娘 講員：林智聰牧師
2月3日(四)	農曆年初一 早上 10:30	新春感恩崇拜及團拜	主席：柯小蓮執事 講員：冼錦光牧師 團拜：陳慧賢姑娘

聚會時間表

每主日早上 9 時 30 分	主日學
每主日早上 11 時正	主日崇拜
每週三晚上 7 時 30 分	祈禱會
每週六下午 2 時 30 分	約拿單(兒童)團契
每週六下午 2 時 30 分	但以理(中學生)團契
每週六下午 2 時 30 分	安得烈(家庭)團契
每主日下午 2 時正	彌迦(青年)團契
每月第三主日下午 2 時 30 分	迦勒(成人)團契
每月第一週六早上 10 時正	以諾(長者)團契